

# Denkmalliste Stadt Velbert Velbert-Langenberg

Lage	Bonsfelder Straße 25
Kurzbezeichnung	3-geschossiges Wohnhaus
Datum der Eintragung	14.03.1990
Baujahr	1905
Kurzbeschreibung	Eckgebäude einer Gruppe von Wohnhäusern entlang der Heegerstraße; Putzfassade mit Stuckornamenten; Erdgeschoss gequadert; Eckerker; Trennung der einzelnen Geschosse durch umlaufende Gesimsbänder; profilierte Fenstergewände; Mansarddach mit Dachgauben



# Denkmalliste Stadt Velbert Velbert-Langenberg

Lage	Breitstraße 1
Kurzbezeichnung	Fachwerkwohnhaus "Im Stall"
Datum der Eintragung	25.02.1985
Baujahr	18.Jh
Kurzbeschreibung	Zweigeschossiges Fachwerkhaus auf Bruchsteinsockel, verschiefert



# Denkmalliste Stadt Velbert Velbert-Langenberg

Lage	Breitstraße 3
Kurzbezeichnung	Fachwerkwohnhaus "Im Ruhrberg"
Datum der Eintragung	25.02.1985
Baujahr	18. Jh
Kurzbeschreibung	Dreigeschossiges giebelständiges Fachwerkhaus auf massivem Sockel aus Sandstein, Sichtfachwerk



# Denkmalliste Stadt Velbert Velbert-Langenberg

Lage	Breitstraße 7
Kurzbezeichnung	Fachwerkwohnhaus "Im Schambach"
Datum der Eintragung	25.02.1985
Baujahr	17./18. Jh
Kurzbeschreibung	Dreigeschossiges Fachwerkhaus auf Bruchsteinsockel, Fassade mit Holzverbretterung, Teilflächen verschiefert



# Denkmalliste Stadt Velbert Velbert-Langenberg

Lage Brinker Weg 1

Kurzbezeichnung Villa im Landhausstil mit Garten

Datum der Eintragung 12.11.1997

Baujahr 1901/02

Kurzbeschreibung

Architekt Rudolf Schnell, Barmen

Bauherrin Helene Colsman

Dreigeschossige Villa, rote Backsteinfassade mit Fachwerk, schiefergedecktes Walmdach mit Dachhäuschen und achteckigem Turmaufbau, Fenstergewände mit Werksteinelementen.

Das Gebäude Brinker Weg 1 gehört zu einer Gruppe von Villen an der Donnerstraße und am Brinker Weg. Es dokumentiert die typische Villenbauweise des damaligen gehobenen Bürgertums.



# Denkmalliste Stadt Velbert Velbert-Langenberg

Lage Brinker Weg 1a

Kurzbezeichnung Villa im Landhausstil mit Garten

Datum der Eintragung 22.07.1997

Baujahr 1901/02

Kurzbeschreibung

Architekt Rudolf Schnell, Barmen

Bauherr Eduard Colsman

Zweigeschossige Villa , Backsteinfassade mit Fachwerk, Fenster- und Türgewände aus Werkstein, Krüppelwalmdach mit großen Dachüberständen.

Das Gebäude Brinker Weg 1a gehört zu einer Gruppe von Villen an der Donnerstraße und am Brinker Weg. Es dokumentiert die typische Villenbauweise des damaligen gehobenen Bürgertums.



# Denkmalliste Stadt Velbert Velbert-Langenberg

Lage	Donnerstraße 1
Kurzbezeichnung	Zweigeschossiges Schieferhaus "Im Rökels"
Datum der Eintragung	05.06.1989
Baujahr	um 1800
Kurzbeschreibung	Zweigeschossiges verschiefertes Fachwerkhaus in 4 Achsen mit einem vorkragenden Obergeschoss, einachsiges Dachhaus über der Mitte, rückwärtig zur Hauptstraße dreigeschossiger Anbau von 1925.



# Denkmalliste Stadt Velbert Velbert-Langenberg

Lage	Donnerstraße 2
Kurzbezeichnung	Fachwerkgebäude "In der Duve"
Datum der Eintragung	10.12.1985
Baujahr	Ende 18. Jh.
Kurzbeschreibung	Zweigeschossiges verschiefertes Fachwerkgebäude mit vorkragendem Obergeschoss, Bruchsteinsockel, Dacheindeckung mit Hohlfalzziegeln, First- und Ortgangverschieferung





# Denkmalliste Stadt Velbert Velbert-Langenberg

Lage	Donnerstraße 3
Kurzbezeichnung	Wohnhaus
Datum der Eintragung	14.12.1987
Baujahr	1891
Kurzbeschreibung	2-geschossiges, zur Hauptstraße hin 3-geschossiges Gebäude mit verputzter Fassade und historisierenden Stuckornamenten, EG mit Quaderputz; Glasaufbau im Obergeschoss an der Hauptstraße; Dachgauben



# Denkmalliste Stadt Velbert Velbert-Langenberg

Lage	Donnerstraße 4
Kurzbezeichnung	Zweigeschossiges Kontor- und Verkaufsgebäude
Datum der Eintragung	20.02.1998
Baujahr	1895
Kurzbeschreibung	Zweigeschossiges Backsteingebäude mit Werksteingesimsen und Sandsteinsockel, schmiedeeisernes Geländer zwischen Mauerwerkspfosten im Attikabereich; Treppenhausfenster in Farbverglasung mit Blumendekor



# Denkmalliste Stadt Velbert Velbert-Langenberg

Lage	Donnerstraße 6
Kurzbezeichnung	Remisengebäude
Datum der Eintragung	20.02.1998
Baujahr	1895
Kurzbeschreibung	Zweigeschossiger Remisenbau mit Satteldach, roter Backstein mit Fachwerk-Obergeschoss



# Denkmalliste Stadt Velbert Velbert-Langenberg

Lage	Donnerstraße 7
Kurzbezeichnung	3-geschossiges verschieftes Fachwerkgebäude
Datum der Eintragung	22.02.2000
Baujahr	Anfang 19.Jh.
Kurzbeschreibung	3-geschossiges verschieftes Fachwerkgebäude in 3 Achsen mit mittlerem Zwerchhaus an Vorder- und Rückseite, Zwerchhaus an der Donnerstraße mit Kranbalken; Bruchsteinsockel, unterschiedliche Schieferverlegearten, Schlagläden; Erdgeschoss mit Fassadenelementen einer früheren gewerblichen Nutzung.



# Denkmalliste Stadt Velbert Velbert-Langenberg

Lage	Donnerstraße 8
Kurzbezeichnung	Gartenpavillon
Datum der Eintragung	17.07.1997
Baujahr	1907
Kurzbeschreibung	Gartenpavillon, eingeschossiger Fachwerkbau über quadratischem Grundriss mit Mansarddach, Außenwände und Dach mit Schiefer verkleidet, Untergeschoss aus Bruchstein

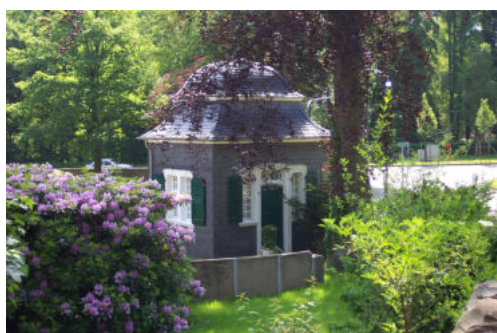

# Denkmalliste Stadt Velbert Velbert-Langenberg

Lage	Donnerstraße 9
Kurzbezeichnung	Fachwerkwohnhaus "Auf'm Greepe"
Datum der Eintragung	28.11.1988
Baujahr	18./19.Jh.
Kurzbeschreibung	2-geschossiges Fachwerkgebäude, Straßenfront mit Holzkassettenschalung verkleidet, seitlich eingeschossiger Anbau; zweiflügelige Holzsprossenfenster; Tonziegeleindeckung mit Ortgangverschieferung



# Denkmalliste Stadt Velbert Velbert-Langenberg

Lage	Donnerstraße 11
Kurzbezeichnung	Wohn- und Geschäftshaus "Auf der Kaußen"
Datum der Eintragung	21.08.1985
Baujahr	17./18.Jh.
Kurzbeschreibung	2-geschossiges Fachwerkgebäude, Erdgeschoss verbrettert, Obergeschoss vorkragend und verschiefert; beidseitig Anbauten aus dem 19.Jh. mit Ladeneinbau und Verbretterung; Dacheindeckung mit Hohlziegeln, First- und Ortgangverschieferung; zweiflügelige Holzprossenfenster



# Denkmalliste Stadt Velbert Velbert-Langenberg

Lage	Donnerstraße 15
Kurzbezeichnung	Neue evangelische Kirche
Datum der Eintragung	23.04.1987
Baujahr	1880
Kurzbeschreibung	Architekt Julius Raschdorff, Berlin Saalkirche mit Querhaus in romanisierenden Formen aus Bruchstein mit Gliederungen aus Sandstein; Turm- und Dacheindeckung aus Schiefer; Innenausstattung: Kanzel mit Umbauung, Emporen, Holzdecke mit Bemalung, Decken- und Wandleuchter, Bodenfliesen

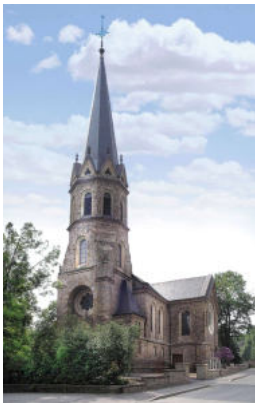



# Denkmalliste Stadt Velbert Velbert-Langenberg

Lage	Donnerstraße 16
Kurzbezeichnung	3-geschossige Villa
Datum der Eintragung	26.11.1990
Baujahr	1890
Kurzbeschreibung	3-geschossige Villa mit historisierenden Stuckornamenten, zweiachsiger Mittelrisalit in der Fassade zur Donnerstraße; 2. Obergeschoss aus rotem Backstein mit Putzornamenten, Zahnfries unterhalb des Dachgesimskastens; Veranda mit Balustrade; schmiedeeiserne Gitter vor zahlreichen Fenstern; schmiedeeisernes Geländer an der Außentreppe



# Denkmalliste Stadt Velbert Velbert-Langenberg

Lage	Donnerstraße 19
Kurzbezeichnung	Alter evangelischer Friedhof, heute "Stiller Park"
Datum der Eintragung	09.03.2000
Baujahr	1. Hälfte 19.Jh., Pforte datiert 1808
Kurzbeschreibung	Friedhofsanlage mit zahlreichen Grabsteinen des 19. Jh. sowie einige größere Grabmonumente; neuromanische Kapelle in Bruchsteinmauerwerk mit Stufengiebeln und Rundbogenfenstern; ehemaliges Eingangstor von 1808: Torpfosten und Eisentor in klassizistischen Formen gestaltet.



# Denkmalliste Stadt Velbert Velbert-Langenberg

Lage	Donnerstraße 21
Kurzbezeichnung	2-geschossiges Fachwerkhaus "Im Duhr"
Datum der Eintragung	08.12.1982
Baujahr	Ende 19. Jh.
Kurzbeschreibung	Teil der Anlage der ehemaligen "Duhrer Papiermühle"; 2-geschossiges Fachwerkhaus, Erdgeschoss zum Teil aus Bruchstein; Dachkerker über der Mittelachse



# Denkmalliste Stadt Velbert Velbert-Langenberg

Lage	Donnerstraße 26
Kurzbezeichnung	Villa "Haus Landfried"
Datum der Eintragung	03.08.1990
Baujahr	1902
Kurzbeschreibung	<p>Bauherr Lucas Colsmann Architekt Heinrich Plange, Elberfeld 2-geschossige Villa im Landhausstil, mit Werkstein verblendet, hoher Bruchsteinsockel, Eckturm, Giebeldreiecke aus Fachwerk, Dachfläche mit Schiefer eingedeckt; Innen: Wandvertäfelungen und Holzeinbauten aus der Erbauungszeit; großflächiges buntverglastes Fenster im Treppenhaus, Fliesenwandbelag mit Jugendstilelementen, Bodenfliesen in der Diele im Erdgeschoss</p>



# Denkmalliste Stadt Velbert Velbert-Langenberg

Lage	Donnerstraße 37
Kurzbezeichnung	2-geschossiges Gebäude im Landhausstil
Datum der Eintragung	02.06.1982
Baujahr	1900
Kurzbeschreibung	<p>Bauherr Paul Colzman Architekten Cornehlis und Fritsche, Elberfeld Erbaut als Pferdestall und Wirtschaftsgebäude für die Villa Donnerstraße 39; 1937 als Wohnhaus umgebaut; 2-geschossiges Gebäude im Landhausstil aus Backstein und Fachwerk; Krüppelwalmdach mit Schiefer eingedeckt</p>



# Denkmalliste Stadt Velbert Velbert-Langenberg

Lage	Donnerstraße 39
Kurzbezeichnung	Villa im Landhausstil mit Parkanlage u. Gartenhaus
Datum der Eintragung	31.10.1991
Baujahr	1900
Kurzbeschreibung	<p>Bauherr Paul Colzman Architekten Cornehlis und Fritsche, Elberfeld Gartenarchitekt Rosarius, Köln 2-geschossige Villa im Landhausstil, Backsteinfassade mit Fachwerkelementen, Turmerker und Balkonen, gequaderter Sockel, Krüppelwalmdach; Innen: Treppenhaus mit geschnitztem Holzgeländer, bleiverglasten Fenstern und bemalter Kuppel, bauzeitliche Fußbodenbeläge, Holzeinbauten und Wandvertäfelungen; parkähnliche Gartenanlage mit Gartenhaus</p>



# Denkmalliste Stadt Velbert Velbert-Langenberg

Lage	Donnerstraße 58
Kurzbezeichnung	Fachwerkwohnhaus "In der Naulbeck"
Datum der Eintragung	09.07.2001
Baujahr	1. Hälfte 19. Jh, Erweiterung 1887
Kurzbeschreibung	2-geschossiges langgestrecktes Fachwerkgebäude mit Satteldach auf hohem Bruchsteinsockel; älterer Teil giebelseitig erschlossen, traufseitig 4 Fensterachsen; Erweiterung nach 1887 in ähnlicher Form, traufseitig erschlossen über einläufige Außentreppe; Fassade zur Donnerstraße in Sichtfachwerk, Stockwerksrähmkonstruktion mit geschosshohen Streben



# Denkmalliste Stadt Velbert Velbert-Langenberg

Lage	Fahrenscheidt 1
Kurzbezeichnung	Hof Fahrenscheidt
Datum der Eintragung	14.10.1986
Baujahr	19. Jh.
Kurzbeschreibung	2-geschossiges Fachwerkhaus auf Bruchstein-Untergeschoss, Sichtfachwerk mit durchgehenden Eck- und Bundständern, Giebeldreieck mit Holz verkleidet; seitlich eingeschossiger Ziegelsteinanbau von 1901; zugehörige 2-geschossige Fachwerkscheune





# Denkmalliste Stadt Velbert Velbert-Langenberg

Lage	Fellerstraße 22
Kurzbezeichnung	Fellershof
Datum der Eintragung	11.08.1992
Baujahr	1.Hälfte 19. JH.
Kurzbeschreibung	langgestrecktes queraufgeschlossenes Wohnstallhaus in Ständerbauweise, 2-geschossig, auf Bruchsteinsockel, über 2 Geschosse durchgehende Ständer und geschosshohe Streben, Giebel holzverkleidet; angebautes kleines Bruchsteingebäude; zugehörige verbretterte Scheune auf hohem Bruchsteinsockel



# Denkmalliste Stadt Velbert Velbert-Langenberg

Lage	Friedhofstraße Hohlstraße
Kurzbezeichnung	Ev. Friedhof Velbert-Langenberg
Datum der Eintragung	19.01.2000
Baujahr	ab 1907
Kurzbeschreibung	<p>Parkartige Friedhofsanlage von Gartenarchitekt Reinhold Hoemann, Düsseldorf; neuromanische Friedhofskapelle, erbaut 1908, Architekt Arno Eugen Fritsche aus Elberfeld, Vorplatz der Kapelle seitlich abgegrenzt durch Portale in neuromanischen Formen und Halbrund mit Steinbänken;</p> <p>Ehrenmal für die Toten des 1. Weltkrieges, 1920 ebenfalls von Fritsche erbaut, großzügig und aufwändig gestaltete Anlage;</p> <p>Kriegsgräberstätte für die Toten des 2. Weltkrieges;</p> <p>einzelne Grabstätten von besonderem Denkmalwert</p>



# Denkmalliste Stadt Velbert Velbert-Langenberg

Lage	Frohnstraße 11
Kurzbezeichnung	Villa Albert Pohlig
Datum der Eintragung	03.11.2016
Baujahr	1898
Kurzbeschreibung	Zweigeschossige Villa aus rotem Backstein; umlaufender Gebäudesockel aus Bruchstein; abgewalmtes Satteldach mit Schieferdeckung und einem Türmchen; reichhaltige Fassadengliederung durch Werkstein- und Fachwerkelemente; Architekt Rudolf Schnell, Barmen



# Denkmalliste Stadt Velbert Velbert-Langenberg

Lage	Froweinplatz 4
Kurzbezeichnung	Kath. Pfarrkirche
Datum der Eintragung	26.03.1986
Baujahr	1899
Kurzbeschreibung	Neugotische Backstein-Basilika mit polygonalem Chor, Querhaus mit Dachreiter und vorgesetztem Turm, Dacheindeckung in Naturschiefer



# Denkmalliste Stadt Velbert Velbert-Langenberg

Lage Gröndelle 8

Kurzbezeichnung Villa "Grüneck"

Datum der Eintragung 06.08.1990

Baujahr 1900

Kurzbeschreibung

Bauherr Kommerzienrat Otto Münker  
Architekt Walter Sohlbach, Elberfeld  
2-geschossige, schloßartig angelegte Villa mit Türmen und Treppengiebeln, Werksteinfassade mit historisierenden Schmuckformen, Jugendstilelemente im Wintergarten und am Haupteingang; Fenstergitter und Balkonbrüstungen mit ornamentalen Verzierungen;  
Hanglage oberhalb des Ortskerns mit parkähnlicher Gartenanlage

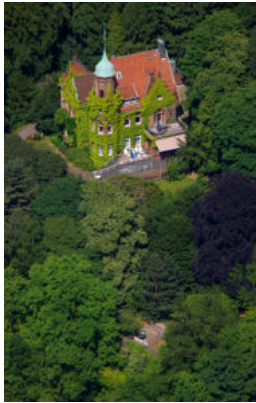

# Denkmalliste Stadt Velbert Velbert-Langenberg

Lage	Gutsweg 2
Kurzbezeichnung	Haupthaus des ehem. Voßwinkelshofes
Datum der Eintragung	19.02.1985
Baujahr	um 1800, Umbau 1879, Keller von Vorgängerbauten
Kurzbeschreibung	Zweigeschossiges Fachwerkgebäude, queraufgeschlossenes Wohnstallhaus; Krüppelwalmdach mit First- und Ortgangverschieferung, Westfassade Ziegelmauerwerk, Nordgiebel verputzt



# Denkmalliste Stadt Velbert Velbert-Langenberg

Lage	Hauptstraße 6b
Kurzbezeichnung	Güterschuppen am Bahnhof
Datum der Eintragung	18.09.1995
Baujahr	Mitte 19. Jahrhundert
Kurzbeschreibung	Langgestreckter Backsteinbau über rechteckigem Grundriss mit Klötzchenfriesen an Traufe und Ortgang, Sandsteinsockel, weit vorkragende Überdächer über den Toren, vorgesetzte Betonrampen, zweigeschossiger Bürotrakt an der Stirnseite



# Denkmalliste Stadt Velbert Velbert-Langenberg

Lage	Hauptstraße 6
Kurzbezeichnung	Bahnhofempfangsgebäude
Datum der Eintragung	18.09.1995
Baujahr	Mitte 19. Jh.
Kurzbeschreibung	Achssymmetrisches Bauwerk, zweiachsiger Mittelrisalit, seitliche Gebäudeteile mit jeweils 3 Achsen, zwei Geschosse mit Mezzaningeschoss unter klassizistisch flachem Dach mit weiter Ausladung auf hölzernen Konsolen; Fassade aus Ziegelmauerwerk mit Formsteingesimsen, Natursteinsockel Güterschuppen: langgestreckter Backsteinbau über rechteckigem Grundriss mit Klötzchenfriesen an Traufe und Ortgang; flach geneigtes weit ausladendes Dach; Sandsteinsockel; an den Traufseiten weit vorkragende Überdächer über den Toren; vorgesetzte Rampen aus Beton; zweigeschossiger Bürotrakt an der Stirnseite





# Denkmalliste Stadt Velbert Velbert-Langenberg

Lage	Hauptstraße 8
Kurzbezeichnung	"Die Au"
Datum der Eintragung	16.02.1989
Baujahr	1848 (Villa)
Kurzbeschreibung	Gesamtanlage bestehend aus Villa (1848), Palmenhaus (1886), Gartenhaus im Stil eines griechischen Tempelchens (1.H. 19.Jh.), bergischer Rokokopavillon (18.Jh.), Gartenanlage, Einfriedungen



# Denkmalliste Stadt Velbert Velbert-Langenberg

Lage	Hauptstraße 10
Kurzbezeichnung	Fachwerkwohnhaus "Vor dem Stiege"
Datum der Eintragung	30.04.1985
Baujahr	16./17.Jh.
Kurzbeschreibung	Zweigeschossiges Fachwerkhaus mit seitlichem zweigeschossigen Anbau; Sichtfachwerk mit Kreuzstreben und V- Streben über drei Gefache, Obergeschoss vorkragend auf Knaggen, Giebeldreiecke zum Teil verbrettert



# Denkmalliste Stadt Velbert Velbert-Langenberg

Lage	Hauptstraße 12
Kurzbezeichnung	"In der Plancke"
Datum der Eintragung	29.06.1983
Baujahr	18. Jahrhundert
Kurzbeschreibung	Zweigeschossiges Fachwerkhaus auf hohem Sockel



# Denkmalliste Stadt Velbert Velbert-Langenberg

Lage	Hauptstraße 14
Kurzbezeichnung	Wohn- und Geschäftshaus
Datum der Eintragung	25.02.1985
Baujahr	Mitte 19. Jahrhundert
Kurzbeschreibung	Dreigeschossiges Bruchsteinhaus, Erdgeschoss mit Werkstein verblendet und mit Rundbogenarkaden, Fenster mit Rundbogenblenden, Walmdach



# Denkmalliste Stadt Velbert Velbert-Langenberg

Lage	Hauptstraße 17
Kurzbezeichnung	Wohnhaus
Datum der Eintragung	08.05.2002
Baujahr	Mitte 19. Jahrhundert
Kurzbeschreibung	Zweigeschossiges Gebäude in 5 Achsen, hoher Bruchsteinsockel, doppelläufige Freitreppe, Satteldach mit Zwerchhaus, zweigeschossiges Hintergebäude mit Satteldach, beide Dächer mit Gesimskästen, Fassaden verschiefert



# Denkmalliste Stadt Velbert Velbert-Langenberg

Lage	Hauptstraße 19
Kurzbezeichnung	Villa
Datum der Eintragung	18.12.1996
Baujahr	1847
Kurzbeschreibung	Dreigeschossige Villa mit Walmdach, Putzfassade mit Stuck und klassizistischen Stilelementen



# Denkmalliste Stadt Velbert Velbert-Langenberg

Lage	Hauptstraße 23
Kurzbezeichnung	Wohngebäude
Datum der Eintragung	28.10.1985
Baujahr	2. Hälfte 19. Jahrhundert
Kurzbeschreibung	2,5-geschossige Villa aus Backstein mit Gliederung, betont durch dreiachsigen polygonalen Mittelrisalit, Sockel aus Sandstein, Glas-Lichtschacht im Dach



# Denkmalliste Stadt Velbert Velbert-Langenberg

Lage	Hauptstraße 24
Kurzbezeichnung	"Im Boven"
Datum der Eintragung	26.04.1985
Baujahr	Mitte 19. Jahrhundert
Kurzbeschreibung	Dreigeschossiges Fachwerk-Giebelhaus, Fassade verbreitert





# Denkmalliste Stadt Velbert Velbert-Langenberg

Lage	Hauptstraße 26
Kurzbezeichnung	"In der Muggenbeck"
Datum der Eintragung	30.12.1983
Baujahr	Mitte 19. Jahrhundert
Kurzbeschreibung	Zweigeschossiges, verschiefertes Fachwerkhaus, seitlich jüngerer Anbau, Sockel in Bruchstein



# Denkmalliste Stadt Velbert Velbert-Langenberg

Lage	Hauptstraße 27
Kurzbezeichnung	"Rote Haus"
Datum der Eintragung	02.06.1982
Baujahr	1884
Kurzbeschreibung	2,5 geschossige Villa in 4:4 Achsen, Backstein mit Putzgliederung, seitlicher Eingang, in der Mitte des 1. OG Muschelnische mit Frauenfigur, Walmdach



# Denkmalliste Stadt Velbert Velbert-Langenberg

Lage	Hauptstraße 28
Kurzbezeichnung	Wohnhaus
Datum der Eintragung	26.04.1985
Baujahr	Mitte 19. Jahrhundert
Kurzbeschreibung	Zweigeschossiges Fachwerkgebäude, giebelständig und versetzt, Front mit Holzkassettenschalung verkleidet, Rückseite verschiefert



# Denkmalliste Stadt Velbert Velbert-Langenberg

Lage	Hauptstraße 29
Kurzbezeichnung	Villa
Datum der Eintragung	08.11.1991
Baujahr	1840
Kurzbeschreibung	Zweigeschossige klassizistische Villa mit Walmdach, Fassade aus Werkstein, Süd- und Ostseite geschlänmt, Haupteingangstür von 2 Pilastern und 1 Tympanon eingefasst, Remise aus Ziegelmauerwerk, parkähnliche Gartenanlage



# Denkmalliste Stadt Velbert Velbert-Langenberg

Lage	Hauptstraße 33
Kurzbezeichnung	Wohnhaus "Im Talhof"
Datum der Eintragung	21.01.1987
Baujahr	1850
Kurzbeschreibung	Zweigeschossige Villa Waldorf-Kindergarten



# Denkmalliste Stadt Velbert Velbert-Langenberg

Lage	Hauptstraße 35
Kurzbezeichnung	Ehem. Bandweberei Feldhoff
Datum der Eintragung	25.04.1984
Baujahr	1835
Kurzbeschreibung	Dreigeschossiges, verschiefertes Geschäftshaus mit 4-geschossigem Backsteinanbau



# Denkmalliste Stadt Velbert Velbert-Langenberg

Lage	Hauptstraße 36
Kurzbezeichnung	Wohn- und Geschäftshaus
Datum der Eintragung	02.06.1989
Baujahr	1901
Kurzbeschreibung	3-geschossiges Eckhaus, mit Türmchen versehene Eckachse



# Denkmalliste Stadt Velbert Velbert-Langenberg

Lage	Hauptstraße 37/39
Kurzbezeichnung	Wohn- und Geschäftshaus
Datum der Eintragung	19.10.1989
Baujahr	18./19. Jahrhundert, erstmals genannt 1517
Kurzbeschreibung	Zweigeschossiger Winkelbau an der Ecke Donnerstraße





# Denkmalliste Stadt Velbert Velbert-Langenberg

Lage	Hauptstraße 38
Kurzbezeichnung	Wohn- und Geschäftshaus
Datum der Eintragung	02.06.1989
Baujahr	geschätzt 18. Jahrhundert
Kurzbeschreibung	zweigeschossiges, verschiefertes, giebelständiges Gebäude mit einem verputzten Erdgeschoss



# Denkmalliste Stadt Velbert Velbert-Langenberg

Lage	Hauptstraße 40
Kurzbezeichnung	Kirche
Datum der Eintragung	11.03.1996
Baujahr	1725/26
Kurzbeschreibung	Barocke Emporenkirche mit 3-seitigem Chorschluß u. vorgestelltem Westturm; Bruchstein mit Werksteingliederung, Dach u. Turmhelm verschiefert



# Denkmalliste Stadt Velbert Velbert-Langenberg

Lage	Hauptstraße 41
Kurzbezeichnung	"Im Grünewald"
Datum der Eintragung	24.04.1989
Baujahr	17./19. Jahrhundert
Kurzbeschreibung	Zweigeschossiges Fachwerk-Giebelhaus mit 2 Giebelgeschossen, Obergeschoss vorkragend auf Knaggen, Straßenseite verschiefert



# Denkmalliste Stadt Velbert Velbert-Langenberg

Lage	Hauptstraße 43
Kurzbezeichnung	"Boven dem Kirchhoff" / "Rosenhaus"
Datum der Eintragung	28.11.1988
Baujahr	1780
Kurzbeschreibung	Zweigeschossiges, verputztes Fachwerkhaus auf hohem Sockel mit doppelläufiger Freitreppe zum Mitteleingang, Obergeschoss vorkragend, Giebelseiten verschiefert, Krüppelwalmdach mit Hohlziegeleindeckung



# Denkmalliste Stadt Velbert Velbert-Langenberg

Lage	Hauptstraße 46
Kurzbezeichnung	"Im Stall"
Datum der Eintragung	23.04.1987
Baujahr	17. Jahrhundert
Kurzbeschreibung	Zweigeschossiges, giebelständiges Fachwerkhaus, Obergeschoss an der Traufseite vorkragend, zweiflügelige Holzprossenfenster, Dacheindeckung mit Tonziegeln



# Denkmalliste Stadt Velbert Velbert-Langenberg

Lage	Hauptstraße 47
Kurzbezeichnung	Wohn- und Geschäftshaus
Datum der Eintragung	05.04.2000
Baujahr	1895/96
Kurzbeschreibung	Dreigeschossiges Wohn- u. Geschäftshaus mit Fassade aus gelbem Backstein mit Werksteingliederung Eckgebäude, betont durch Fassadengestaltung, Balkone auf Werksteinkonsolen, Giebel im Dachgeschoss Erdgeschoss als Sockelgeschoss in Rustika-Mauerwerk mit Ladeneinbauten



# Denkmalliste Stadt Velbert Velbert-Langenberg

Lage	Hauptstraße 48/50
Kurzbezeichnung	Wohn- und Geschäftshaus
Datum der Eintragung	02.06.1989
Baujahr	geschätzt 18. Jahrhundert
Kurzbeschreibung	Zweigeschossiges, giebelständiges Schieferhaus, vorkragendes 2. Obergeschoss, im Erdgeschoss Ladeneinbau



# Denkmalliste Stadt Velbert Velbert-Langenberg

Lage	Hauptstraße 49
Kurzbezeichnung	"Im Kurts Haus"
Datum der Eintragung	24.06.1985
Baujahr	17. Jahrhundert
Kurzbeschreibung	Dreigeschossiges, freistehendes Fachwerkgebäude mit teilweise vorkragendem Obergeschoss, Erdgeschoss mit Ladeneinbau





# Denkmalliste Stadt Velbert Velbert-Langenberg

Lage	Hauptstraße 52
Kurzbezeichnung	"Menkeshaus"
Datum der Eintragung	04.06.1986
Baujahr	18. Jahrhundert
Kurzbeschreibung	Dreigeschossiges, giebelständiges Fachwerkhaus, Trauseiten verschiefert, Erdgeschoss mit Ladeneinbau



# Denkmalliste Stadt Velbert Velbert-Langenberg

Lage	Hauptstraße 56
Kurzbezeichnung	"Im Nickhorn"
Datum der Eintragung	22.09.1982
Baujahr	Kern 17. Jahrhundert, Umbau 19. Jahrhundert
Kurzbeschreibung	Zweigeschossiges, giebelständiges Fachwerkhaus, Fassade verschiefert, Erdgeschoss mit Ladeneinbau



# Denkmalliste Stadt Velbert Velbert-Langenberg

Lage	Hauptstraße 59/61
Kurzbezeichnung	"In der Burg; Snoryken"
Datum der Eintragung	30.03.1983
Baujahr	1725
Kurzbeschreibung	Verschiefertes, dreigeschossiges Fachwerk-Doppelhaus



# Denkmalliste Stadt Velbert Velbert-Langenberg

Lage	Hauptstraße 62
Kurzbezeichnung	"Im Hirsch"
Datum der Eintragung	09.03.1984
Baujahr	1905
Kurzbeschreibung	Zweigeschossiges, verschiefertes Fachwerkhaus mit Krüppelwalm und aufgesetztem Dachhaus



# Denkmalliste Stadt Velbert Velbert-Langenberg

Lage	Hauptstraße 63
Kurzbezeichnung	"Schoynegge"
Datum der Eintragung	15.10.1984
Baujahr	18. Jahrhundert
Kurzbeschreibung	Dreigeschossiges Giebelhaus in 5 Achsen, 2 Achsen vorgezogen mit Zwerggiebel und Ladeneinbau im Erdgeschoss



# Denkmalliste Stadt Velbert Velbert-Langenberg

Lage	Hauptstraße 64
Kurzbezeichnung	Bürgerhaus
Datum der Eintragung	03.02.1982
Baujahr	1913-1916
Kurzbeschreibung	Burgartiger Gebäudekomplex in Haustein, rundbogigem Eingang, geschweiften Mittelrisalit, historisierende Formen



# Denkmalliste Stadt Velbert Velbert-Langenberg

Lage	Hauptstraße 65
Kurzbezeichnung	Wohnhaus
Datum der Eintragung	02.06.1989
Baujahr	Ende 18. Jahrhundert
Kurzbeschreibung	Zweigeschossiges Schieferhaus in 3 Achsen mit 2 Giebelgeschossen, Krüppelwalmdach



# Denkmalliste Stadt Velbert Velbert-Langenberg

Lage	Hauptstraße 66
Kurzbezeichnung	"Im Untersten Dreck"
Datum der Eintragung	08.01.1991
Baujahr	1800
Kurzbeschreibung	Zweigeschossiges, giebelständiges, verschiefertes Gebäude, vorkragendes Obergeschoss





# Denkmalliste Stadt Velbert Velbert-Langenberg

Lage	Hauptstraße 68
Kurzbezeichnung	Im Obersten Dreck"
Datum der Eintragung	30.03.1983
Baujahr	1. Hälfte 19. Jahrhundert
Kurzbeschreibung	Dreigeschossiges Schieferhaus in 3 Achsen, Mittelbetonung durch geschweiften, flachen Giebel



# Denkmalliste Stadt Velbert Velbert-Langenberg

Lage	Hauptstraße 72
Kurzbezeichnung	"Tho Lipshuiß"
Datum der Eintragung	04.06.1986
Baujahr	um 1780
Kurzbeschreibung	Dreigeschossiges, verschiefertes Fachwerkgebäude, Mittelbetonung durch zweiachsigen geschweiften Giebel, Bruchsteinsockel, verschiefertes Mansardenwalmdach mit Dachhäuschen, seitlicher eingeschossiger, verschiefertes Anbau mit klassizistischem Giebel und Mansardendach



# Denkmalliste Stadt Velbert Velbert-Langenberg

Lage	Hauptstraße 73
Kurzbezeichnung	"Im Kroppe"
Datum der Eintragung	13.06.1985
Baujahr	1599
Kurzbeschreibung	Aus zwei verschiedenen Baukörpern bestehendes, verbrettertes Fachwerkhaus, links giebelständig, mit hohem Sockelgeschoss, Obergeschoss vorkragend, jetzige Aufbauten stammen aus dem 18. Jahrhundert



# Denkmalliste Stadt Velbert Velbert-Langenberg

Lage	Hauptstraße 77
Kurzbezeichnung	Wohn- und Geschäftshaus
Datum der Eintragung	13.06.1985
Baujahr	18.-19. Jahrhundert
Kurzbeschreibung	Mit Holz verkleidetes, dreigeschossiges Fachwerkgiebelhaus, Obergeschosse leicht vorkragend, Erdgeschoss mit Ladeneinbau



# Denkmalliste Stadt Velbert Velbert-Langenberg

Lage	Hauptstraße 78
Kurzbezeichnung	"Auf'm Platz"
Datum der Eintragung	24.02.1983
Baujahr	17./18. Jahrhundert
Kurzbeschreibung	Zweigeschossiges Fachwerkgiebelhaus, verschiefert, zur Straße ein niedriger Anbau, rückwärtiger Teil mit leicht vorkragendem Obergeschoss



# Denkmalliste Stadt Velbert Velbert-Langenberg

Lage	Hauptstraße 79
Kurzbezeichnung	"Im Anker"
Datum der Eintragung	05.02.1985
Baujahr	18./19. Jahrhundert
Kurzbeschreibung	Dreigeschossiges, giebelständiges Fachwerkhaus, vordere Giebelseite dreigeschossig verbrettert, Giebeldreieck verschiefert, Traufseiten verbrettert, an der Ostseite traufständiges Dachhäuschen, Südseite verschiefert, im Erdgeschoss Ladeneinbau



# Denkmalliste Stadt Velbert Velbert-Langenberg

Lage	Hauptstraße 80
Kurzbezeichnung	"Platzer Neubau"
Datum der Eintragung	14.12.1987
Baujahr	2. Hälfte 19. Jahrhundert
Kurzbeschreibung	Zweigeschossiges Fachwerkgebäude mit 3 Fensterachsen, Fassade an der Hauptstraße mit Holzkassettenschalung verkleidet, originale Hauseingangstür, Dachgaube, im Erdgeschoss Schaufenstereinbau



# Denkmalliste Stadt Velbert Velbert-Langenberg

Lage	Hauptstraße 83
Kurzbezeichnung	"Im Ufer"
Datum der Eintragung	13.06.1985
Baujahr	1725
Kurzbeschreibung	Zweigeschossiges Doppelhaus in Fachwerk mit vorkragenden Obergeschossen, verbrettert





# Denkmalliste Stadt Velbert Velbert-Langenberg

Lage	Hauptstraße 84
Kurzbezeichnung	Veranstaltungshaus
Datum der Eintragung	24.04.1989
Baujahr	1894
Kurzbeschreibung	2,5 geschossiges Eckhaus aus der Epoche des Historismus, Backstein mit Putzgliederung in Neurenaissance-Formen, überstehendes Walmdach auf Konsolen



# Denkmalliste Stadt Velbert Velbert-Langenberg

Lage	Hauptstraße 85
Kurzbezeichnung	Wohn-und Geschäftshaus
Datum der Eintragung	13.06.1985
Baujahr	2. Hälfte 19. Jahrhundert
Kurzbeschreibung	Dreigeschossiges Wohn- und Geschäftshaus in 3 Achsen, Mittelachse mit Ladeluke und kleinem Giebel, seitlich verschiefert, Erdgeschoss mit Ladeneinbau



# Denkmalliste Stadt Velbert Velbert-Langenberg

Lage	Hauptstraße 87
Kurzbezeichnung	"In der Krone"
Datum der Eintragung	13.06.1985
Baujahr	1724
Kurzbeschreibung	Zweigeschossiges Fachwerkgiebelhaus mit schmalem Vorbau und Zwerggiebeln auf hohem Bruchsteinsockel, Front verputzt, Giebel verschiefert, mit Sockelgeschoss-Ladeneinbau



# Denkmalliste Stadt Velbert Velbert-Langenberg

Lage	Hauptstraße 90
Kurzbezeichnung	"in der Lilie"
Datum der Eintragung	06.07.1982
Baujahr	1800
Kurzbeschreibung	Zweigeschossiges, verschiefertes Fachwerkhaus, giebelständig, vorgeblendete Ecksäulen aus Holz, Eingangstür mit 2 seitlichen Fenstern



# Denkmalliste Stadt Velbert Velbert-Langenberg

Lage	Hauptstraße 93
Kurzbezeichnung	"Im Grünen Bäumchen"
Datum der Eintragung	13.06.1985
Baujahr	Ende 18. Jahrhundert
Kurzbeschreibung	Eingeschossig in 3 Achsen auf hohem Bruchsteinsockel, verschiefert, Mansarden-Walmdach mit Flachgiebel über der Mittelachse, Sockel mit Einfahrtstor und Gewände aus Werkstein



# Denkmalliste Stadt Velbert Velbert-Langenberg

Lage	Hauptstraße 94
Kurzbezeichnung	Altes Rathaus
Datum der Eintragung	21.08.1985
Baujahr	1870
Kurzbeschreibung	Ehemaliges Rathaus der Stadt Langenberg 2-geschossiges Gebäude aus Backstein mit Sockel aus Tuffstein



# Denkmalliste Stadt Velbert Velbert-Langenberg

Lage	Hauptstraße 101
Kurzbezeichnung	"Im Alten Rosenberg"
Datum der Eintragung	08.10.1987
Baujahr	1824
Kurzbeschreibung	Dreigeschossige Villa in 5 Achsen, Putzfassade, Erdgeschoss Ränderputz, neubarocke Formen, Mittenbetonung durch Balkon im 1. Obergeschoss und Flachgiebel vor dem Walmdach



# Denkmalliste Stadt Velbert Velbert-Langenberg

Lage	Hauptstraße 102
Kurzbezeichnung	Wohn- und Geschäftshaus
Datum der Eintragung	19.10.1993
Baujahr	1889
Kurzbeschreibung	Dreigeschossiges Wohn- und Geschäftshaus, Erdgeschoss verbrettert und Ladeneibau, Obergeschoss zur Hauptstraße verschiefert, erkerartiger Ausbau über 3 Geschosse an der Eckachse, aufwändig gestaltetes Traufgesims, ähnliches Gesims zwischen Erdgeschoss und Obergeschoss, Unterteilung der Schaufensterfront durch vorgeblendete Pilaster aus der Erbauungszeit, mittig liegender Eingang durch doppelte Pilaster betont





# Denkmalliste Stadt Velbert Velbert-Langenberg

Lage	Hauptstraße 103
Kurzbezeichnung	Backsteinvilla
Datum der Eintragung	10.12.1985
Baujahr	1871/1874
Kurzbeschreibung	Zweigeschossige Backsteinvilla mit Putzgliederungen, die Mittelachse ist erkerartig vorgezogen mit Dachhaus, Sockel verputzt als Quadermauerwerk, Haupteingang in der Mittelachse, Walmdach mit Naturschiefer-Eindeckung



# Denkmalliste Stadt Velbert Velbert-Langenberg

Lage	Hauptstraße 108
Kurzbezeichnung	Wohnhaus
Datum der Eintragung	03.08.1990
Baujahr	2. Hälfte 19. Jahrhundert
Kurzbeschreibung	Zweigeschossiges, verschiefertes Gebäude mit einem verbreiterem Erdgeschoss, Betonung der Mittelachse durch ein Dachhäuschen und die Eingangstür, Einfassung der Eingangstür mit 2 seitlichen Fenstern, Krüppelwalmdach



# Denkmalliste Stadt Velbert Velbert-Langenberg

Lage	Hauptstraße 109
Kurzbezeichnung	Wohnhaus
Datum der Eintragung	30.04.1985
Baujahr	2. Hälfte 19. Jahrhundert
Kurzbeschreibung	Zweigeschossiger, verputzter Ziegelsteinbau mit dreigeschossigem, giebelständigem Gebäudeteil, Garagenvorbau in Bruchstein und aufgesetzter Balustrade, über dem Eingang ein von 4 Säulen getragener Balkon, Erdgeschoss mit Bänderputz, Gesimse mit Kassetten und Konsolen verziert



# Denkmalliste Stadt Velbert Velbert-Langenberg

Lage	Hauptstraße 112
Kurzbezeichnung	Amtsgericht
Datum der Eintragung	21.12.1989
Baujahr	1879
Kurzbeschreibung	Zweigeschossiges, ehemaliges Gerichtsgebäude, Backstein mit Schmuckformen der italienischen Renaissance, flaches überstehendes Walmdach



# Denkmalliste Stadt Velbert Velbert-Langenberg

Lage	Hauptstraße 115
Kurzbezeichnung	Wohnhaus
Datum der Eintragung	28.03.1990
Baujahr	1879
Kurzbeschreibung	Dreigeschossiges Fachwerkhaus mit einer Holzkassettenschalung zur Hauptstraße, Gliederung in 5 Achsen, Betonung der Mittelachse, trennung des Erdgeschosses vom Obergeschoss durch ein Gesimsband, unterhalb des Dachgesimses und Zwischengesims liegt ein Zahnfries



# Denkmalliste Stadt Velbert Velbert-Langenberg

Lage	Hauptstraße 117
Kurzbezeichnung	Wohnhaus
Datum der Eintragung	27.12.1988
Baujahr	2. Hälfte 19. Jahrhundert
Kurzbeschreibung	Dreigeschossiges Fachwerkgebäude, 5 Achsen, die Mittelachse ist durch den Eingang und Balkon betont, die Fassade ist mit einer Holzkassettenschalung versehen, Freitreppe vor dem Hauseingang



# Denkmalliste Stadt Velbert Velbert-Langenberg

Lage	Hauptstraße 119
Kurzbezeichnung	Wohnhaus
Datum der Eintragung	28.03.1990
Baujahr	1874
Kurzbeschreibung	Dreigeschossiges Fachwerkhaus, Holzkassettenschalung der Straßenfassade, Verschieferung der übrigen 3 Fassadenseiten, Gliederung der Fassade in 5 Achsen, Betonung der Mittelachse, unterhalb des Dachgesimses liegt ein Zahnfries



# Denkmalliste Stadt Velbert Velbert-Langenberg

Lage	Hauptstraße 132
Kurzbezeichnung	Villa
Datum der Eintragung	15.12.1986
Baujahr	1874
Kurzbeschreibung	2,5 geschossige Villa auf hohem zum Tal hin freiliegendem Sockelgeschoss, schwach vortretende Mittelrisalite an Vorder- und Rückseite, Eingang mit Treppenhausvorbau





# Denkmalliste Stadt Velbert Velbert-Langenberg

Lage	Heeger Straße 44
Kurzbezeichnung	Wohnhaus
Datum der Eintragung	28.03.1990
Baujahr	1904
Kurzbeschreibung	Dreigeschossiges Eckgebäude, horizontale Gliederung des Erdgeschosses, Trennung der einzelnen Geschosse durch Zwischengesimse, farblich abgesetzte, rechteckige Putzflächen und Stuckornamente, Turmerker mit Kegeldach, Mansarddach mit giebelständigen Dachgauben, Seitenfassade mit farblich abgesetzten rechteckigen Putzflächen, bei denen die Ecken viertelkreisförmig ausgespart sind



# Denkmalliste Stadt Velbert Velbert-Langenberg

Lage	Heeger Straße 46
Kurzbezeichnung	Wohnhaus
Datum der Eintragung	20.02.1985
Baujahr	zwischen 1903 und 1905
Kurzbeschreibung	Dreigeschossiges Wohnhaus mit Klinker-Putz-Fassaden, Stuckornamenten und Erkervorbauten, die sich im Dach als traufunterbrechende Giebel mit doppelten Rundbogenfenstern fortsetzen, weitere Dachaufbauten in Form von Pultdach-Gauben, Tordurchfahrt



# Denkmalliste Stadt Velbert Velbert-Langenberg

Lage	Heeger Straße 48
Kurzbezeichnung	Wohnhaus
Datum der Eintragung	20.02.1985
Baujahr	1903 bis 1905
Kurzbeschreibung	Dreigeschossiges Wohnhaus mit Klinker-Putz-Fassade, Stuckornamenten und Erkervorbauten, die sich im Dach als traufunterbrechende Giebel mit doppelten Rundbogenfenstern fortsetzen, weitere Dachaufbauten in Form von Pultdach-Gauben



# Denkmalliste Stadt Velbert Velbert-Langenberg

Lage	Heeger Straße 50
Kurzbezeichnung	Wohnhaus
Datum der Eintragung	20.02.1985
Baujahr	1903 bis 1905
Kurzbeschreibung	Dreigeschossiges Wohnhaus mit Klinker-Putz-Fassade, Stuckornamenten und Erkervorbauten, die sich im Dach als traufunterbrechende Giebel mit doppelten Rundbogenfenstern fortsetzen, weitere Dachaufbauten in Form von Pulldach-Gauben



# Denkmalliste Stadt Velbert Velbert-Langenberg

Lage	Heeger Straße 52
Kurzbezeichnung	Wohnhaus
Datum der Eintragung	20.02.1985
Baujahr	1903-1905
Kurzbeschreibung	Dreigeschossiges Wohnhaus mit Klinker-Putz-Fassaden, Stuckornamenten und Erkervorbauten, die sich im Dach als traufunterbrechende Giebel mit doppelten Rundbogenfenstern fortsetzen, weitere Dachaufbauten in Form von Pulldach-Gauben



# Denkmalliste Stadt Velbert Velbert-Langenberg

Lage	Hellerstraße 4/6
Kurzbezeichnung	"Colzes"
Datum der Eintragung	26.03.1987
Baujahr	17./19. Jahrhundert
Kurzbeschreibung	Zweigeschossiges Fachwerkhaus mit verschieferter Giebelseite zur Hellerstraße und vorgesetztem, schmaleren Anbau. Das Obergeschoss ist seitlich vorkragend und mit Knaggen abgestützt. Zugang zum hinteren Gebäudeteil über Bruchstein-Freitreppe



# Denkmalliste Stadt Velbert Velbert-Langenberg

Lage	Hellerstraße 7
Kurzbezeichnung	"Gross-Primes"
Datum der Eintragung	26.04.1985
Baujahr	17. Jahrhundert
Kurzbeschreibung	Dreigeschossiges Fachwerkhaus, Erdgeschoss verbrettert, Obergeschosse verschiefert und leicht vorkragend, an der Rückseite Sichtfachwerk, verschiedene Schieferlegearten, Dacheindeckung in Schiefer, Eingangsseite Fenster mit Kreuzsprossen, Ortgang-Holzverkleidung mit Würfelfries und Kassettenornamenten



# Denkmalliste Stadt Velbert Velbert-Langenberg

Lage	Hellerstraße 11
Kurzbezeichnung	"Scheurenhäusgen"
Datum der Eintragung	27.10.1986
Baujahr	1725
Kurzbeschreibung	Zweigeschossiges Fachwerkgiebelhaus, Obergeschoss vorkragend, zweifügelige Holzsprossenfenster Ehemaliges Backhaus des Hauses Hellerstraße 13 Eines der ältesten Gebäude am historischen Kirchplatz





# Denkmalliste Stadt Velbert Velbert-Langenberg

Lage	Hellerstraße 12
Kurzbezeichnung	Wohn- und Geschäftshaus
Datum der Eintragung	17.11.1983
Baujahr	17./19. Jahrhundert
Kurzbeschreibung	Dreigeschossiges Fachwerkhaus, Erdgeschoss verbrettert, Obergeschoss verschiefert und etwas vorkragend



# Denkmalliste Stadt Velbert Velbert-Langenberg

Lage	Hellerstraße 13
Kurzbezeichnung	"In der Scheuren"
Datum der Eintragung	27.10.1986
Baujahr	1517
Kurzbeschreibung	Zweigeschossiges Fachwerkgiebelhaus mit vorkragendem Obergeschoss, Giebelseiten verschiefert, im Erdgeschoss Ladeneinbau, Ladeluke im Giebel



# Denkmalliste Stadt Velbert Velbert-Langenberg

Lage	Hellerstraße 15/17
Kurzbezeichnung	15 "Thor Misten"; 17 "In Aebeltgens"
Datum der Eintragung	26.04.1985
Baujahr	17. und 18. Jahrhundert
Kurzbeschreibung	15: Zweigeschossiges, giebelständiges Schieferhaus, im Erdgeschoss Gaststätte 17: Zweigeschossiges, verschiefertes Fachwerkhaus, eine Ecke etwas abeschrägt



# Denkmalliste Stadt Velbert Velbert-Langenberg

Lage	Hellerstraße 16
Kurzbezeichnung	"Kopes"
Datum der Eintragung	29.06.1983
Baujahr	1732
Kurzbeschreibung	Zweigeschossiges Wohn- und Geschäftshaus, Massivbau in 6:3 Achsen, verputzt, Eckquaderung, Erdgeschoss Ladeneinbau



# Denkmalliste Stadt Velbert Velbert-Langenberg

Lage	Hellerstraße 20
Kurzbezeichnung	"In der untersten Helle"
Datum der Eintragung	30.03.1983
Baujahr	Ende 17. Jahrhundert
Kurzbeschreibung	Zweigeschossiges, langgestrecktes Fachwerkhaus auf massivem Sockel, vorkragendes Obergeschoss An der Ecke zum Kreiersiepen befindet sich im Erdgeschoss ein Durchgang, der einen von Nachbargebäuden umschlossenen Innenhof erschließt



# Denkmalliste Stadt Velbert Velbert-Langenberg

Lage	Hellerstraße 21/23
Kurzbezeichnung	Wohn- und Geschäftshaus
Datum der Eintragung	02.06.1989
Baujahr	1605
Kurzbeschreibung	Zweigeschossiges Fachwerkhaus mit hohem Sockelgeschoss, vorkragendes Obergeschoss auf Knaggen, zum Teil verbrettert und verschiefert



# Denkmalliste Stadt Velbert Velbert-Langenberg

Lage	Hellerstraße 22
Kurzbezeichnung	"In der obersten Helle"
Datum der Eintragung	28.11.1988
Baujahr	16./19. Jahrhundert
Kurzbeschreibung	Dreigeschossiges Fachwerkgebäude, Straßenseite mit Ladeneinbau und Holzkassettenverschalung, Rückseite verschiefert mit älterem Anbau in Ständer-/Stockwerksbauweise mit vorkragendem Obergeschoss, Dacheindeckung in Holzziegeln mit Ortgang- und Firstverschieferung



# Denkmalliste Stadt Velbert Velbert-Langenberg

Lage	Hohlstraße 13
Kurzbezeichnung	"Im Hillebrand"
Datum der Eintragung	26.04.1985
Baujahr	17. Jahrhundert
Kurzbeschreibung	Zweigeschossiges , verschiefertes Fachwerkhaus, seilicher und hinterer Anbau aus dem 19. Jahrhundert





# Denkmalliste Stadt Velbert Velbert-Langenberg

Lage	Hohlstraße 14
Kurzbezeichnung	Fachwerk-Wohnhaus
Datum der Eintragung	04.05.1999
Baujahr	17. Jahrhundert
Kurzbeschreibung	Dreigeschossiges, giebelständiges Fachwerkgebäude auf verputztem Bruchsteinsockel, b dem 2. obergeschoss vorkragend, Fachwerke-Eckständer mit eingebundenen Streben



# Denkmalliste Stadt Velbert Velbert-Langenberg

Lage	Hohlstraße 16
Kurzbezeichnung	Wohnhaus
Datum der Eintragung	13.06.1985
Baujahr	1. Hälfte 19. Jahrhundert
Kurzbeschreibung	Dreigeschossiges Fachwerk-Giebelhaus, Front verbrettert



# Denkmalliste Stadt Velbert Velbert-Langenberg

Lage	Hordtstraße 18
Kurzbezeichnung	Aussichtsturm
Datum der Eintragung	28.03.1990
Baujahr	1905
Kurzbeschreibung	Turm in Werkstein, oberer Umgang mit Zinnenkranz Architekt Fritsche, Elberfeld

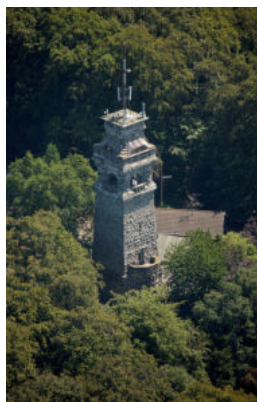

# Denkmalliste Stadt Velbert Velbert-Langenberg

Lage	Kamper Straße 7
Kurzbezeichnung	Wohnhaus
Datum der Eintragung	28.10.1985
Baujahr	1875
Kurzbeschreibung	<p>Dreigeschossiges Wohn- und Geschäftshaus, Straßenfront in Ziegelstein mit Putzornamenten und -gliederungen, Giebelseite und Rückseite verputzt.</p> <p>Im Erdgeschoss Ladeneinbau mit 2 gußeisernen, verzierten Säulen, Dachgauben, Dacheindeckung mit Hohlfalzziegeln</p>



# Denkmalliste Stadt Velbert Velbert-Langenberg

Lage	Kamper Straße 21
Kurzbezeichnung	Wohn- und Geschäftshaus
Datum der Eintragung	05.02.1985
Baujahr	1886
Kurzbeschreibung	Zweigeschossiges Wohn- und Geschäftsgebäude aus Fachwerk, Ladeneinbau im Erdgeschoss, vordere Traufseite und Giebelseite mit Holzverbretterung, Rückseite Sichtfachwerk, Dacheindeckung mit Schiefer in altdeutscher Deckung



# Denkmalliste Stadt Velbert Velbert-Langenberg

Lage	Kamper Straße 23
Kurzbezeichnung	Wohn- und Geschäftshaus
Datum der Eintragung	05.02.1985
Baujahr	18./19. Jahrhundert
Kurzbeschreibung	Dreigeschossiges Fachwerkhaus, Vorderseite mit Holzverbretterung, Giebelseite und Rückseite verschiefert in altdeutscher Deckung, Obergeschoss leicht vorkragend, auf der vorderen Dachfläche mittiger ehem. Ladeerker mit Fenstereinbau, rückwärtige Dachfläche mit mittigem Zwerchhaus mit 2 Fenstern und seitlichen Satteldachgauben



# Denkmalliste Stadt Velbert Velbert-Langenberg

Lage	Klippe 4
Kurzbezeichnung	Villa
Datum der Eintragung	03.12.1990
Baujahr	um 1900
Kurzbeschreibung	Zweigeschossige Villa in Backstein mit Putz- und Werksteingliederung, historisierende Schmuckformen, Dachaufbauten und Türmchen mit Fachwerk, Fenstereinfassung mit Werkstein, Wintergarten im Südwesten, bunte bleiverglaste Fenster im Treppenbereich, profilierte Decken mit Stuckarbeiten, Fußbodenbeläge aus der Erbauungszeit, Holztreppe, Wandfliesen im Badezimmer des Erdgeschosses aus der Erbauungszeit



# Denkmalliste Stadt Velbert Velbert-Langenberg

Lage	Klippe 6
Kurzbezeichnung	Villa
Datum der Eintragung	19.11.1990
Baujahr	1899
Kurzbeschreibung	Zweigeschossige Villa mit Werksteinverblendung, burgartiger Charakter, Erker, Türmchen und Giebelausbauten, Walmdach auf Holzkonsolen, zahlreiche bunte bleiverglaste Fenster mit Ornamentglas, zahlreiche fest Einbauten im Inneren des Gebäudes aus der Erbauungszeit

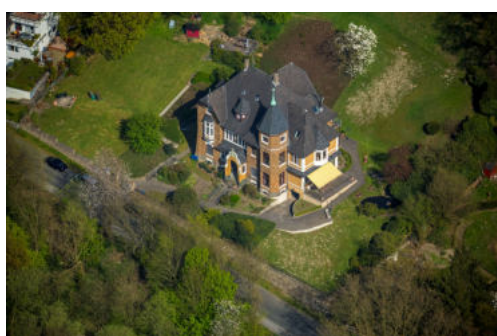



# Denkmalliste Stadt Velbert Velbert-Langenberg

Lage	Kohlenstraße 46
Kurzbezeichnung	Ev. Kirche
Datum der Eintragung	01.03.1983
Baujahr	ca 1930er Jahre
Kurzbeschreibung	Erbaut zu Beginn der 30-erJahre mit Formen des "Neuen Bauens". Der Bau gehört zu den späten Beispielen im Oeuvre der Arch. Wach und Roskothen.



# Denkmalliste Stadt Velbert Velbert-Langenberg

Lage	Kreiersiepen 3
Kurzbezeichnung	Wohn- und Geschäftshaus
Datum der Eintragung	28.11.1988
Baujahr	18./19. Jahrhundert
Kurzbeschreibung	Zweigeschossiges Fachwerkgebäude, zur Mühlenstraße ein hoher eingeschossiger Bruchsteinsockel, originale Eingangstür an der Hofseite, zweiflügelige Holzsprossenfenster



# Denkmalliste Stadt Velbert Velbert-Langenberg

Lage	Kreiersiepen 5
Kurzbezeichnung	"Auf der großen Hacht"
Datum der Eintragung	26.04.1985
Baujahr	1800
Kurzbeschreibung	Zweigeschossiges Fachwerk-Giebelhaus, verschiefert, Bruchsteinsockel, 2:4 Achsen, 2 Giebelgeschosse, an der Rückseite Tür original erhalten, im Erdgeschoss Ladeneinbau



# Denkmalliste Stadt Velbert Velbert-Langenberg

Lage	Kreiersiepen 7
Kurzbezeichnung	"Altes Vereinshaus"
Datum der Eintragung	26.03.1986
Baujahr	2. Hälfte 19. Jahrhundert
Kurzbeschreibung	Zweigeschossiges Bruchstiengebäude, Haupteingang mit Sandsteinwänden versehen, Rundbogenfenster, Dacheindeckung in Holzziegeln mit Ortgang- und Firstverschieferung



# Denkmalliste Stadt Velbert Velbert-Langenberg

Lage	Kuhstraße 2
Kurzbezeichnung	Wohnhaus
Datum der Eintragung	13.06.1985
Baujahr	17./18. Jahrhundert
Kurzbeschreibung	Zweigeschossiges Fachwerkgebäude mit versetztem Anbau, Holzsprossenfenster, Hohlziegel



# Denkmalliste Stadt Velbert Velbert-Langenberg

Lage	Kuhstraße 3
Kurzbezeichnung	"Unten am Diek"
Datum der Eintragung	26.04.1985
Baujahr	1800
Kurzbeschreibung	Zweigeschossiges Fachwerkgebäude auf hohem Bruchsteinsockel, zweiseitige Freitreppe, Fassaden teils verbrettert oder verputzt, links vom Eingang 2 Schaufenster, Dacheindeckung in Holzziegeln mit Ortgang- und Firstverschieferung, traufunterbrechender Fenstererker



# Denkmalliste Stadt Velbert Velbert-Langenberg

Lage	Kuhstraße 5
Kurzbezeichnung	Wohnhaus
Datum der Eintragung	13.06.1985
Baujahr	Mitte 19. Jahrhundert
Kurzbeschreibung	Dreigeschossiges Fachwerk-Wohnhaus, Front verbrettert, seitlich verputzt



# Denkmalliste Stadt Velbert Velbert-Langenberg

Lage	Kuhstraße 52
Kurzbezeichnung	Wohnhaus
Datum der Eintragung	28.03.1990
Baujahr	1890-1892
Kurzbeschreibung	Zweigeschossiges Fachwerkhaus, ausgemauerte Fachwerkfelder, flacher Bruchsteinsockel, außermittiger dreiachsiger Dachgiebel





# Denkmalliste Stadt Velbert Velbert-Langenberg

Lage	Kuhstraße 54
Kurzbezeichnung	Wohnhaus
Datum der Eintragung	28.03.1990
Baujahr	1890-1892
Kurzbeschreibung	Zweigeschossiges Fachwerkhaus, ausgemauerte Fachwerkfelder, flacher Brucsteinsockel, außermittiger, dreiachsiger Dachgiebel



# Denkmalliste Stadt Velbert Velbert-Langenberg

Lage	Kuhstraße 56
Kurzbezeichnung	Wohnhaus
Datum der Eintragung	28.03.1990
Baujahr	1890-1892
Kurzbeschreibung	Zweigeschossiges Fachwerkhaus, Verbretterung der Straßenfassade, flacher Bruchsteinsockel, außermittiger, dreiachsiger Dachgiebel



# Denkmalliste Stadt Velbert Velbert-Langenberg

Lage	Märkische Straße 2
Kurzbezeichnung	"Zur Weide"
Datum der Eintragung	16.09.1999
Baujahr	Mitte 19. Jahrhundert
Kurzbeschreibung	Dreigeschossiges, giebelständiges Fachwerkgebäude, Giebelseiten und nördl. Traufseite verschiefert, mittiger Hauseingang mit freiliegendeer Außentreppe, verputzter Bruchsteinsockel, originale Eingangstür und Innentüren, originale Innentreppe, mehrteilige Holzprossenfenster mit Oberlicht



# Denkmalliste Stadt Velbert Velbert-Langenberg

Lage	Märkische Straße 6
Kurzbezeichnung	"Unten im Thomas"
Datum der Eintragung	20.02.1985
Baujahr	16./17. Jahrhundert
Kurzbeschreibung	Zweigeschossiges Fachwerkhaus auf hohem Bruchsteinsockel, Straßenseite Sichtfachwerk, Giebelseite und Bachseite mit Verschieferung in altdeutscher Deckung, Obergeschoss vorkragend auf Knaggen und Kopfstreben, einflügelige Fenster mit Kreuzsprossen



# Denkmalliste Stadt Velbert Velbert-Langenberg

Lage	Märkische Straße 7
Kurzbezeichnung	"Oben im Thomas"
Datum der Eintragung	20.02.1985
Baujahr	17. Jahrhundert
Kurzbeschreibung	Zweigeschossiges Fachwerkhaus auf hohem Bruchsteinsockel, Giebelseite verschiefert, über der zurückspringenden Fachwerkfassade weit vorkragendes Dach auf Streben gestützt, Ortgang und First verschiefert



# Denkmalliste Stadt Velbert Velbert-Langenberg

Lage	Mühlenstraße 1
Kurzbezeichnung	"Auf dem Spiker"
Datum der Eintragung	08.10.1987
Baujahr	1602
Kurzbeschreibung	Zweigeschossiges, giebelständiges Fachwerkhaus mit Bruchsteinsockel, zum Teil verschiefert, originale Haustür mit Oberlicht, zweiflügelige Holzsprossenfenster, Dacheindeckung mit Hohlziegeln



# Denkmalliste Stadt Velbert Velbert-Langenberg

Lage	Mühlenstraße 1a
Kurzbezeichnung	Ehem. Schlachthaus und Stadtwaage
Datum der Eintragung	25.10.1985
Baujahr	18. Jahrhundert
Kurzbeschreibung	2 eingeschossige miteinander verbundene Gebäude Stadtwaage: Sichtfachwerk, Walmdach mit Schiefereindeckung und Gaube Schlachthaus: Bruchsteinmauerwerk mit Satteldach und Tonziegeleindeckung, Giebeldreieck verbrettert



# Denkmalliste Stadt Velbert Velbert-Langenberg

Lage	Mühlenstraße 11/12
Kurzbezeichnung	Wohnhaus
Datum der Eintragung	04.06.1986
Baujahr	1800
Kurzbeschreibung	Zweigeschossiges Gebäude in Sichtfachwerk, Bruchsteinsockel, Krüppelwalmdach und Schleppdach, Dacheindeckung in Hohlziegeln mit Ortgang- und Firstverschieferung Diese Gebäude sind rückseitige Anbauten der Hauptstraße 72





# Denkmalliste Stadt Velbert Velbert-Langenberg

Lage	Oberer Eickeshagen
Kurzbezeichnung	Jüdischer Friedhof
Datum der Eintragung	08.08.2000
Baujahr	19. Jahrhundert
Kurzbeschreibung	Umzäunte Grünfläche mit 32 Gräbern, davon 29 mit Grabsteinen, Inschriften teilw. Erhalten

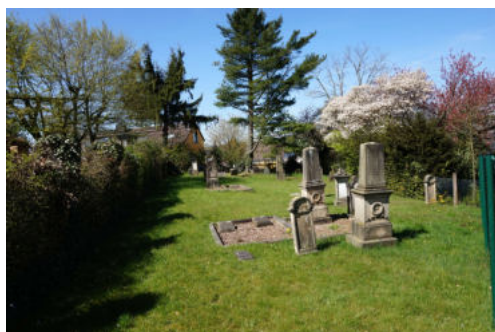

# Denkmalliste Stadt Velbert Velbert-Langenberg

Lage	Pannerstraße 6
Kurzbezeichnung	Villa
Datum der Eintragung	29.06.1984
Baujahr	2. Hälfte 19. Jahrhundert
Kurzbeschreibung	Backstein-Villa, hoher Sockel auf fast kreuzförmigen Grundriss, Putzgliederung und überkragendes Dach, säulengetragene Eingangsüberdachung



# Denkmalliste Stadt Velbert Velbert-Langenberg

Lage	Sambeck 10
Kurzbezeichnung	Wohn- und Fabrikgebäude
Datum der Eintragung	10.01.2000
Baujahr	1860-1900
Kurzbeschreibung	Mehrteiliger Gebäudekomplex meist zweigeschossiger Bauten unterschiedlichen Alters



# Denkmalliste Stadt Velbert Velbert-Langenberg

Lage	Vogteier Straße 1
Kurzbezeichnung	Wohnhaus
Datum der Eintragung	08.10.1987
Baujahr	Mitte 19. Jahrhundert
Kurzbeschreibung	Zweigeschossiges, verschiefertes Fachwerkhaus mit Bruchsteinsockel, mittiger Hauseingang mit zweiläufiger Freitreppe aus Bruchstein, zweiflügelige Holzsprossenfenster mit Oberlicht, Dcheindeckung mit Hohlziegeln, Ortgang- und Firstverschieferung



# Denkmalliste Stadt Velbert Velbert-Langenberg

Lage	Vogteier Straße 9
Kurzbezeichnung	Wohnhaus
Datum der Eintragung	20.10.1988
Baujahr	2. Hälfte 19. Jahrhundert
Kurzbeschreibung	Zweigeschossiges, verschiefertes Fachwerkgebäude mit Bruchsteinsockel, doppeläufige Freitreppe vor dem Mitteleingang, 5 Fensterachsen, originale Eingangstür, Dacheindeckung mit Ortgang- und Firstverschieferung



# Denkmalliste Stadt Velbert Velbert-Langenberg

Lage	Vogteier Straße 11
Kurzbezeichnung	Wohnhaus
Datum der Eintragung	08.10.1987
Baujahr	1862
Kurzbeschreibung	Zweigeschossiges, verschiefertes Fachwerkhaus mit Bruchsteinsockel, mittiger Hauseingang mit zweiflügeliger Haustür und zweiläufiger Freitreppe aus Bruchstein, zweiflügelige Holzsprossenfenster mit geteiltem Oberlicht, Dacheindeckung mit Hohlziegeln, Ortgang- und Firstverschieferung



# Denkmalliste Stadt Velbert Velbert-Langenberg

Lage	Vogteier Straße 12
Kurzbezeichnung	Wohnhaus
Datum der Eintragung	28.03.1990
Baujahr	Mitte 19. Jahrhundert
Kurzbeschreibung	Zweigeschossiges Bruchsteinhaus in 5 Achsen, Betonung der Mittelachse durch einen Dachkerker mit Flachgiebel



# Denkmalliste Stadt Velbert Velbert-Langenberg

Lage	Vogteier Straße 28
Kurzbezeichnung	Jugendzentrum ehem. Schwimmbad/Badeanstalt
Datum der Eintragung	03.04.1998
Baujahr	1897
Kurzbeschreibung	Ehem.Langemberger Schwimm- und Badeanstalt, Backsteinkomplex mit dreigeschossigem Verwaltungsgebäude mit abgeschrägter Eckachse mit Turmerker, zweigeschossigem Verbindungstrakt und Schwimmhalle mit Rundbogenfenstern. Fassaden mit zahlreichen Schmuckformen in Backstein mit Werksteinuntergliederungen Walmdach des Verwaltungsgebäudes und das Turmdach mit Schiefer gedeckt





# Denkmalliste Stadt Velbert Velbert-Langenberg

Lage	Voßkuhlstraße 1
Kurzbezeichnung	"In der Löwen"
Datum der Eintragung	28.10.1985
Baujahr	Anfang 18. Jahrhundert
Kurzbeschreibung	Zweigeschossiges, giebelständiges Fachwerkhaus, seitlicher Giebelerker zum Hof, Straßenfassade verputzt mit Eckquaderung, Dacheindeckung mit Hohlziegeln, Ortgang- und Firstverschieferung, zweiflügelige Holzsprossenfenster, gemeinsamer Hof und Toreinfahrt mit Voßkuhlstraße 3



# Denkmalliste Stadt Velbert Velbert-Langenberg

Lage	Voßkuhlstraße 3
Kurzbezeichnung	"In der Sonne"
Datum der Eintragung	28.10.1985
Baujahr	1691
Kurzbeschreibung	Dreigeschossiges, giebelständiges Fachwerkgebäude, Erdgeschoss verputzt, Obergeschosse vorkragend mit Verschieferung, seitlich Sichtfachwerk und teilweise Verbretterung, Eingangstür von Pilastern mit Flachgiebel getragen, über der Tür Inschrifttafel, zu beiden Seiten Steinbänke mit Wappen



# Denkmalliste Stadt Velbert Velbert-Langenberg

Lage	Voßkuhlstraße 13
Kurzbezeichnung	Wohnhaus
Datum der Eintragung	26.04.1985
Baujahr	1. Hälfte 19. Jahrhundert
Kurzbeschreibung	Zweigeschossiges Schieferhaus auf hohem Bruchsteinsockel in 5 Achsen mit mittlerem Zwerghaus



# Denkmalliste Stadt Velbert Velbert-Langenberg

Lage	Voßkuhlstraße 27
Kurzbezeichnung	Wohnhaus
Datum der Eintragung	26.04.1985
Baujahr	19. Jahrhundert
Kurzbeschreibung	Zweigeschossiges, giebelständiges, verbrettertes Wohnhaus auf hohem, verputztem Sockel in 2 Achsen



# Denkmalliste Stadt Velbert Velbert-Langenberg

Lage	Voßkuhlstraße 29
Kurzbezeichnung	Wohnhaus
Datum der Eintragung	26.04.1985
Baujahr	19. Jahrhundert
Kurzbeschreibung	Zweigeschossiges, verbrettertes Giebelhaus auf hohem, verputztem Sockel in 3 Achsen



# Denkmalliste Stadt Velbert Velbert-Langenberg

Lage	Voßkuhlstraße 31
Kurzbezeichnung	Wohnhaus
Datum der Eintragung	02.09.1985
Baujahr	18. Jahrhundert
Kurzbeschreibung	Zweigeschossiges, verschiefertes Giebel-Wohnhaus auf hohem Sockel



# Denkmalliste Stadt Velbert Velbert-Langenberg

Lage	Voßkuhlstraße 33
Kurzbezeichnung	Wohnhaus
Datum der Eintragung	26.04.1985
Baujahr	17./18. Jahrhundert
Kurzbeschreibung	Zweigeschossiges, stattliches Fachwerk-Wohnhaus, Obergeschoss leicht vorkragend



# Denkmalliste Stadt Velbert Velbert-Langenberg

Lage	Voßkuhlstraße 37
Kurzbezeichnung	Wohnhaus
Datum der Eintragung	13.06.1985
Baujahr	17. Jahrhundert
Kurzbeschreibung	Dreigeschossiges Fachwerkhaus mit vorkragendem Obergeschoss, im Fachwerk zum Teil Andreaskreuze





# Denkmalliste Stadt Velbert Velbert-Langenberg

Lage	Voßkuhlstraße 41
Kurzbezeichnung	Wohnhaus
Datum der Eintragung	13.06.1985
Baujahr	17.- 19. Jahrhundert
Kurzbeschreibung	Dreigeschossiges Fachwerk-Giebelhaus, Front verschiefert, Erdgeschoss mit Anbau rechts, Fassade verbrettert und Ladeneinbau



# Denkmalliste Stadt Velbert Velbert-Langenberg

Lage	Voßkuhlstraße 51
Kurzbezeichnung	Wohnhaus
Datum der Eintragung	13.06.1985
Baujahr	18. Jahrhundert
Kurzbeschreibung	Breitgelagertes, zweigeschossiges Fachwerk-Giebelhaus, vorkragende Untergeschosse, seitlich zum Teil verschiefert



# Denkmalliste Stadt Velbert Velbert-Langenberg

Lage	Wallmichrather Straße 20
Kurzbezeichnung	"Erves-Hof"
Datum der Eintragung	05.03.1985
Baujahr	17./18. Jahrhundert
Kurzbeschreibung	Zweigeschossiges Fachwerkhaus mit Bruchsteinanbau, ehemaliges Bauernhaus, Teil der Gesamtanlage Wallmichrather Höfe



# Denkmalliste Stadt Velbert Velbert-Langenberg

Lage	Wallmichrather Straße 29
Kurzbezeichnung	Wohnhaus
Datum der Eintragung	28.03.1990
Baujahr	17./18. Jahrhundert
Kurzbeschreibung	Zweigeschossiges, verschiefertes Fachwerkhaus, auskragendes Obergeschoss auf Knaggen, Krüppelwalmdach, Bruchsteinsockel, Ausfachung der Fachwerkfelder mit Strohlehm, zweiflügelige Holzsprossenfenster, dazugehörig ein Backhaus mit Fassade aus Fachwerk und Bruchstein



# Denkmalliste Stadt Velbert Velbert-Langenberg

Lage	Wewersbusch 15
Kurzbezeichnung	"Haus Wewersbusch"
Datum der Eintragung	28.11.2000
Baujahr	1910
Kurzbeschreibung	Villa mit repräsentativ gestalteten Fassaden mit neobraocken Stilelementen, z.B. Ochsenaugen über einigen Fensteröffnungen, mansardförmig überdachtes Eingangsportal



# Denkmalliste Stadt Velbert Velbert-Langenberg

Lage	Wiemerstraße 4/6
Kurzbezeichnung	ehem. Gemeindehaus, Wohnhaus
Datum der Eintragung	15.05.2002
Baujahr	Ende 19. Jahrhundert
Kurzbeschreibung	Zweigeschossige Backsteinhäuser mit weit überstehenden Satteldächern, Natursteinsockel, Fassade aus ockergelbem Ziegelmauerwerk mit Ornamentfries im Obergeschoss, Fenster mit Segmentbögen und Sprossenteilung, Dachdeckung Schiefer und Ziegel, Dachgesimse mit Schmuckformen



# Denkmalliste Stadt Velbert Velbert-Langenberg

Lage	Wiemerstraße 5
Kurzbezeichnung	Ehemaliges Rektorenhaus
Datum der Eintragung	29.08.1988
Baujahr	Ende 19. Jahrhundert
Kurzbeschreibung	Zweigeschossiges Wohnhaus in Ziegelbauweise, Kellgeschoss talseitig freiliegend in Bruchstein, die linken beiden Fensterachsen risalartig vorgezoen mit Giebelabschluß, Giebel mit Ziergespärre, seitlicher, vorgezogenerTreppenhausanbau, mehrflügelige Holzfenster



# Denkmalliste Stadt Velbert Velbert-Langenberg

Lage	Wiemerstraße 8
Kurzbezeichnung	Villa
Datum der Eintragung	29.11.1991
Baujahr	1878
Kurzbeschreibung	Backsteinfassade, Bruchsteinsockel, Dachaufbauten und Dachgiebel aus Fachwerk, aufwändig gestalteter Haupteingang, Fenster mit Werkstein eingefasst, Erker und danebenliegendes Fenster im Erdgeschoss mit Rundbogenverdachung und Hermenpilastern, schmiedeeiserne Fenstergitter und Geländer, reichverzierte, hölzerne Veranda mit Rundbogenfenstern, parkähnliche Gartenanlage mit schmiedeeisernem Geländer auf einer Bruchsteinmauer





# Denkmalliste Stadt Velbert Velbert-Langenberg

Lage	Wiemhof 3
Kurzbezeichnung	"Unterste Pastorat"
Datum der Eintragung	26.04.1985
Baujahr	1863
Kurzbeschreibung	Zweigeschossiges, verschiefertes Fachwerkhaus, Erdgeschoss Eingangsseite verbrettert mit Ladeneinbau, verschiedene Trauf- und Giebelständige Flügel



# Denkmalliste Stadt Velbert Velbert-Langenberg

Lage	Wiemhof 4
Kurzbezeichnung	"Im Späntges"
Datum der Eintragung	26.04.1985
Baujahr	18. Jahrhundert
Kurzbeschreibung	Zweigeschossiges, verschiefertes Fachwerkhaus, zur Hohlstraße hohes Bruchsteingeschoss, Schlagläden, durch einen Seitentrakt mit Gebäude Wiemhof 6 verbunden



# Denkmalliste Stadt Velbert Velbert-Langenberg

Lage	Wiemhof 5
Kurzbezeichnung	"Oberste Pastorat"
Datum der Eintragung	13.06.1985
Baujahr	17./18. Jahrhundert
Kurzbeschreibung	Zweigeschossiges Fachwerk-Wohnhaus auf Massivsockel mit vorkragendem Obergeschoss, eine Seite auf Knaggen, Giebelseite verbrettert, ansonsten Obergeschoss verschiefert



# Denkmalliste Stadt Velbert Velbert-Langenberg

Lage	Wiemhof 6
Kurzbezeichnung	"Up dem Stucken"
Datum der Eintragung	06.07.1982
Baujahr	Anfang 18. Jahrhundert
Kurzbeschreibung	Zweigeschossiges Fachwerkhaus mit Senkrechtverbretterung, zur Hohlstraße hohes Bruchsteingeschoss, durch einen Seitentrakt mit Wiemhof 4 verbunden, Fenster und Tür im Bergischen Rokoko, Schlagläden an allen Fenstern



# Denkmalliste Stadt Velbert Velbert-Langenberg

Lage	Wiemhof 7
Kurzbezeichnung	"Wiemhof"
Datum der Eintragung	13.06.1985
Baujahr	17./18. Jahrhundert
Kurzbeschreibung	Zweigeschossiges Fachwerk-Wohnhaus auf Massivsockel mit vorkragendem Obergeschoss, eine Seite auf Knaggen, Giebelseite verbrettert ansonsten Obergeschoss verschiefert



# Denkmalliste Stadt Velbert Velbert-Langenberg

Lage	Wilhelmshöher Straße 2
Kurzbezeichnung	ehemalige Gasreglerstation
Datum der Eintragung	24.07.2018
Baujahr	1912/13
Kurzbeschreibung	Eingeschossiges Bauwerk, massives Sichtmauerwerk aus rotem Mauerziegel, Steildach schiefergedeckt, Sockel aus Naturstein-Quadermauerwerk. Hauptbaukörper straßenseitig als Rotunde ausgebildet; Öffnungen im Ziegelmauerwerk mit gemauerten Korbbögen, zweiflügelige Holzfenster mit Sprossen; Straßenfassade mit Schmuckformen gegliedert



# Denkmalliste Stadt Velbert Velbert-Langenberg

Lage	Zur Watelen 1
Kurzbezeichnung	"Wateler Mühle"
Datum der Eintragung	25.04.1984
Baujahr	17./18. Jahrhundert
Kurzbeschreibung	Zweigeschossiges Fachwerkhaus mit Bruchsteinsockel und Krüppelwalmdach, Giebeldreiecke mit Holzschindeln verkleidet, traufseitiger Mitteleingang mit seitlichen Fenstern, Türoberlicht und auf Holzsäulen getragennem Vordach

